



ZTHP800 人脸自助终端 快速入门指南

版本：1.0

日期：2020.09



目录

1 产品图示说明.....	1
2 自助终端应用程序的更新.....	2
3 设置本机网络（WiFi、TCP/IP）.....	2
4 设置服务器网络.....	4
5 设备与电脑互通.....	4
6 添加信息.....	5
7 安装完成.....	7

1 产品图示说明

产品图示及接口如下图所示：



开关机：设备接通电源即可开机，关闭电源即可关机。

2 自助终端应用程序的更新

更新安装:U 盘拷贝消费 APP,然后在设备的资源管理器中进行 APP 的安装/更新,如下图所示进行安装/更新。

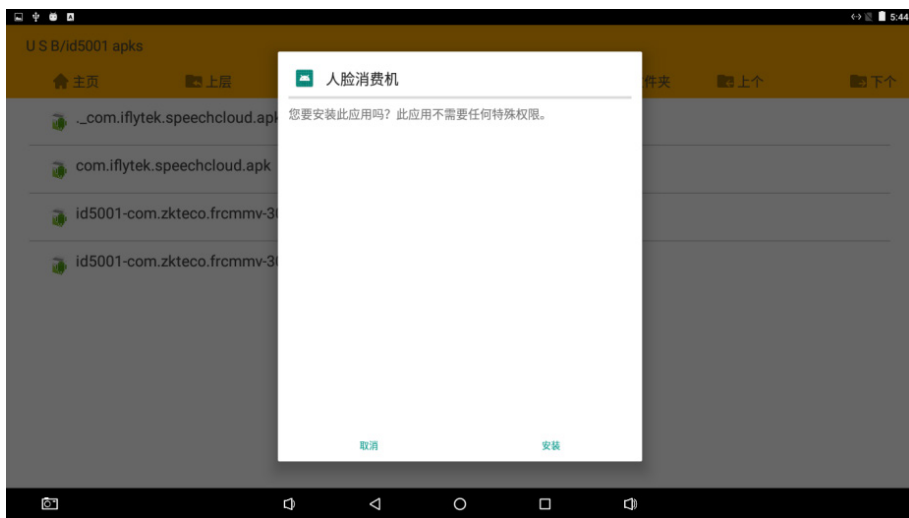

3 设置本机网络 (WiFi、TCP/IP)

设置 WiFi: 在 Android 的原生设置中,找到设置→WLAN→点击需要连接的 WiFi,填写 WiFi 的密码进行连接,具体的操作如下图所示:



设置 TCP/IP: 在人脸消费机设备中，进入安卓系统的原生设置，点击【无线和网络】→【更多】→【以太网】→【以太网模式】→【静态地址】中进行 TCP/IP 的设置，如下图所示：



4 设置服务器网络

在主界面长按时间区域，进入参数管理设置界面。在服务器设置中设置服务器地址与端口，域名模式可以直接连接服务器的地址。然后在软件端进行搜索设备的操作。具体的操作如下图所示：



5 设备与电脑互通

在万傲瑞达 V6000 在线消费软件（即服务端）中，依次点击“设备”→“人脸消费机”→“搜索、添加设备”，具体的操作如下图所示：

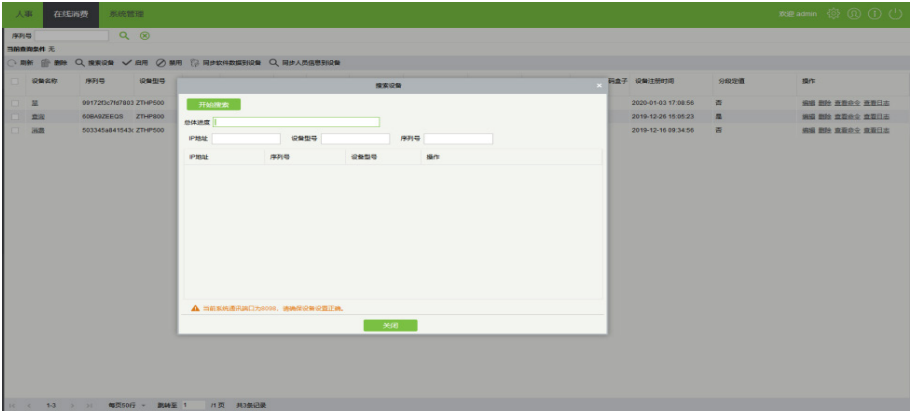

6 添加信息

1. 添加人员信息

在万傲瑞达 V6000 在线消费软件（即服务端）中，依次点击“人事”→“人员管理”→“人员”，填写人员相关必填信息保存并继续后完成人事信息下发，具体的操作如下图所示：

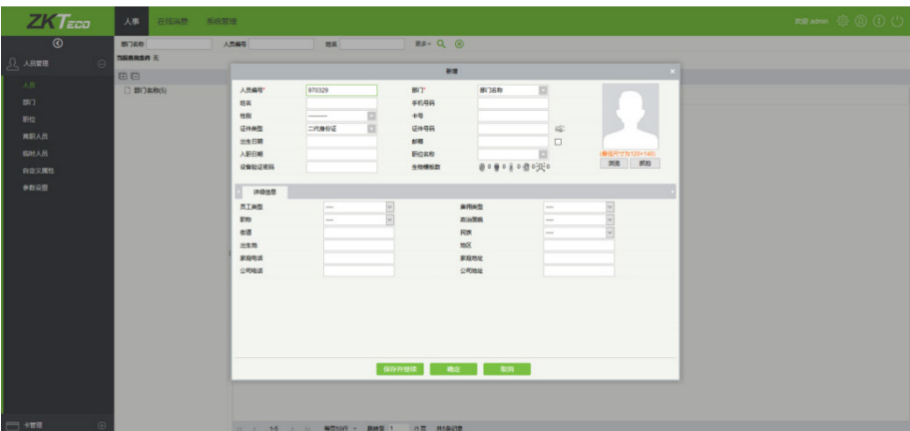

2. 下发人员信息

在万傲瑞达 V6000 在线消费软件（即服务端）中，依次点击“在线消费”→“设备”→“人脸消费机”→“选择设备”→“同步人员信息”，具体的操作如下图所示：

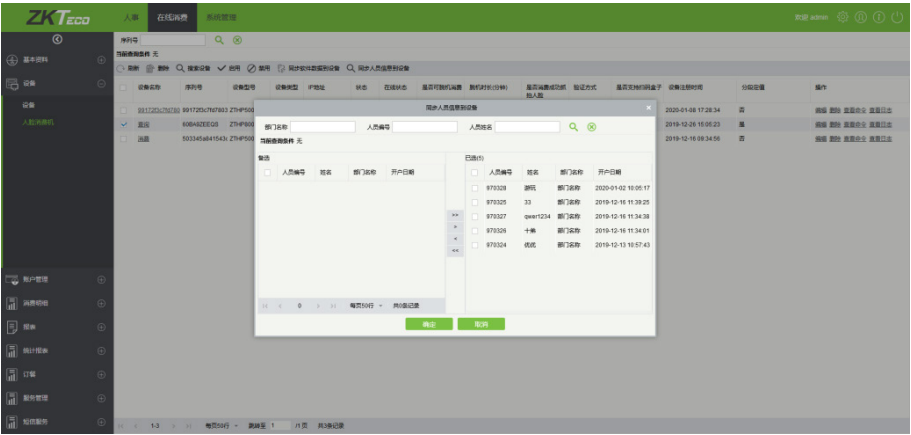

7 安装完成

如客户需要支持微信、支付宝充值，需开通相应的微信、支付宝功能，并由软件端人员进行后台云端接口配置（具体开通哪些资料和配置云端接口，请咨询分公司和软件对应人员进行对接）完成上述步骤所描述的全部资料后即可实现自助查询、充值、订餐。



全国免费技术咨询热线:4006-900-999

广东省东莞市塘厦平山188工业大道26号

广东省深圳市龙岗区坂田五和大道北4010号B栋

厦门市集美区软件园三期诚毅北大街8号B02栋20楼



ZKTeco官方微信
www.zkteco.com



安装、维护、保修、定制
一站式服务